



Bienvenue dans la Drôme !

Pêcher est un plaisir sans fin. Que l'on pratique la pêche sportive, familiale, entre amis ou à la recherche de la solitude des grands espaces, la Drôme, notre magnifique département, saura vous émerveiller et répondre à vos attentes hautes.

Vos contacts

ASSOCIATIONS AGRÉÉES POUR LA PÊCHE ET LA PROTECTION DU MILIEU AQUATIQUE DE LA DRÔME (AAPPMA)

- ASSOCIATION DES PÊCHEURS D'ALBON ET DU BANDEL**
M. FOURT Romaric ☎ 06 15 39 69 38
25 pchealbon@gmail.com
- LA GAULE ANNEYRONNAISE**
M. DUCOR Jean Marc ☎ 06 71 61 82 62
25 laguileanneyronnaise@outlook.fr
- ASSOCIATION DES PÊCHEURS DE LA PLAINE DE VALENCE**
M. CUDQ Anthony ☎ 06 11 26 31 88
25 asso.apv@gmail.com
- LA TRUITE DE BOURDEAUX**
M. LORIS Jean-Philippe ☎ 06 19 60 86 70
- LA TRUITE BOUTERNOISE**
M. LECHES Diego ☎ 06 75 90 08 97
25 truitebouternoise@live.fr
- LA GAULE COLONZELLOISE**
M. VERON Cédric ☎ 06 80 38 12 41
- LES PÊCHEURS DE LA MOYENNE VALLEE DE LA DRÔME**
M. BERNARD Gilles ☎ 06 29 05 76 46
25 pmvd@laposte.net
- LA TRUITE DU DÉSERT**
M. LADET Olivier ☎ 06 14 32 20 45
25 truitedesert@yahoo.fr
- LA TRUITE DOISE**
M. MALICORNE Emilie ☎ 06 74 16 97 19
25 truitedois@laposte.net
- L'ANGUILLE DONZÉROISE**
M. LOZER Alain ☎ 06 80 12 83 19
25 anguillesdonzere@laposte.net
- LA GAULE DE L'ÉVÈQUE ET L'OUÏLE**
M. SALIN Olivier ☎ 06 83 21 94 59
25 aappmaguiledelevyevetleouille@gmail.com
- LA TRUITE DE LA GALAÏRE**
M. THOUÏLE Laurent ☎ 06 11 09 57 14
- LA PRÉSERVATION DE LA GERMANIE**
M. BONNEFOS Serge ☎ 06 12 34 23 48
25 lapreservatrd@gmail.com
- LA GAULE ROMANAISE ET PÉAGÉOISE**
M. THEZIER Florian ☎ 06 75 87 23 93
25 gauleromanaise@laposte.net
- LA TRUITE DU JABRON**
M. MOULIN Frédéric ☎ 06 72 85 48 13
25 truitedujabron@orange.fr
- ENTENTE HAUTIVOUE BASSE VALLEE DE LA DRÔME**
M. MAUGARD Joël ☎ 06 23 46 09 90
25 ehvbd.26800@yahoo.com
- LES AMIS DE LA GAULE LOROLAISE**
M. POURCHAÏLE Jacques ☎ 06 49 78 32 37
25 lesamislorolais@gmail.com
- LA TRUITE DE LA MÉOUGE**
M. MONE Dominique ☎ 06 67 91 47 70
- LA GAULE MONTILIENNE**
M. BRELY Christian ☎ 06 88 57 93 21
25 gaulemontilienne@gmail.com
- LA TRUITE DE L'OUVÈZE**
M. RICARD Julien ☎ 06 50 04 22 53
- LA GAULE PIERRELATINE**
M. VENNÉ Jonathan ☎ 07 68 65 93 26
25 aappmaguilepierrelatine@gmail.com
- LA GAULE RAMBERTOISE**
M. SONNIER Jean-Paul ☎ 06 70 83 41 27
25 gaule Rambertoise@outlook.fr
- LA TRUITE DE LA VÈBRE**
M. VINCENT Pascal ☎ 06 65 28 96 99
25 truitedelevebre@gmail.com
- LA GAULE DU ROYANS**
M. CAULLOT Alain ☎ 06 48 09 34 59
25 gaule-du-royans@orange.fr
- L'AMICAL DES PÊCHEURS DE SAINT-CRISTOPHE ET LE LARIS**
M. JARRIN Hervé ☎ 06 99 89 52 93
25 amicalpecheurschristophe@orange.fr
- LES PARFAITS PÊCHEURS DE SAINT-VALLIER**
M. PIVET Christian ☎ 06 93 84 08 93
25 parfaitspecheurs@gmail.com
- LA GAULE TRICASTINE**
M. VERGIER Antoine ☎ 06 73 21 99 96
25 gauletricastine@orange.fr
- LA TRUITE DE LA VÈRE**
M. GREGOIRE Jean-Emmanuel ☎ 06 70 73 76 12
- LA TRUITE DU VERCORS**
M. PESSINTI Yves ☎ 06 61 77 56 41
25 truiteduvercors@stfr.fr
- LA TRUITE DES VEUZES ET D'ORON**
M. ROUSSET Gérard ☎ 06 42 56 50 49
25 truitedesveuzes@gmail.com
- PÊCHEURS AMATEURS AUX ENIGMS**
M. BOUCHET Olivier ☎ 06 27 54 79 49

Pêcheurs, devenez acteurs de votre loisir !



TRANSMETTRE | PARTAGER | VEILLER | PROTÉGER | CONNAÎTRE

En devenant bénévole au sein d'une AAPPMA, vous participerez activement au développement global de la pêche associative et vous contribuerez à la protection des milieux aquatiques.

Vous êtes **disponible** et **dynamique** ?
Vous avez des **compétences**, des **idées**, des **projets** ?
Alors **rejoignez les bénévoles** des AAPPMA pour les accompagner dans leurs projets et proposer votre aide !
Plus d'infos sur le bénévolat en consultant notre site : drome.federationpeche.fr

Vaste programme de reconquête des rives de la rivière Isère pour la pratique de la pêche
Dans le cadre de notre partenariat avec la Région Auvergne-Rhône-Alpes et EDF, la Fédération de Pêche et de Protection du Milieu Aquatique de la Drôme réalise régulièrement des aménagements facilitant l'accès et la pratique de la pêche sur la rivière Isère.

Depuis 2021, ont été réalisés : 3 pontons de pêche, 38 postes de pêche pouvant accueillir 54 pêcheurs, plusieurs pistes d'accès, des zones de stationnement, etc. ... permettant de réouvrir près de 2 km de rives.

En 2024, une première phase de travaux a été réalisée au quartier des Drs à Romans permettant de créer un accès en véhicule aux abords de l'Isère. Cet accès a été sécurisé par fauchonnage foncier des terrains. Ce chantier sera poursuivi en 2025 par la création de postes de pêche et de zones stationnement à proximité.

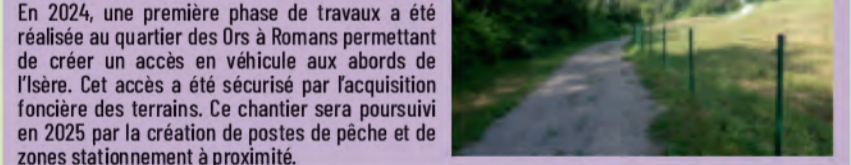

FAIRE DE TA PASSION UN MÉTIER !

FORMATIONS AUX MÉTIERS DE LA NATURE de la 4ème au BTS

<http://www.mondy.fr>

Établissement public des ministères en charge de l'environnement et de l'agriculture, il exerce des missions d'appui à la mise en œuvre des politiques publiques dans les domaines de la connaissance, la préservation, la gestion et la restauration de la biodiversité.

Service départemental de la Drôme
148 rue de la Vigne
26400 EURRE
Tél. : 04 75 25 64 46 Courriel : sd26@ofb.gouv.fr

PÊCHE EN DRÔME 2025

Accédez à la Nature

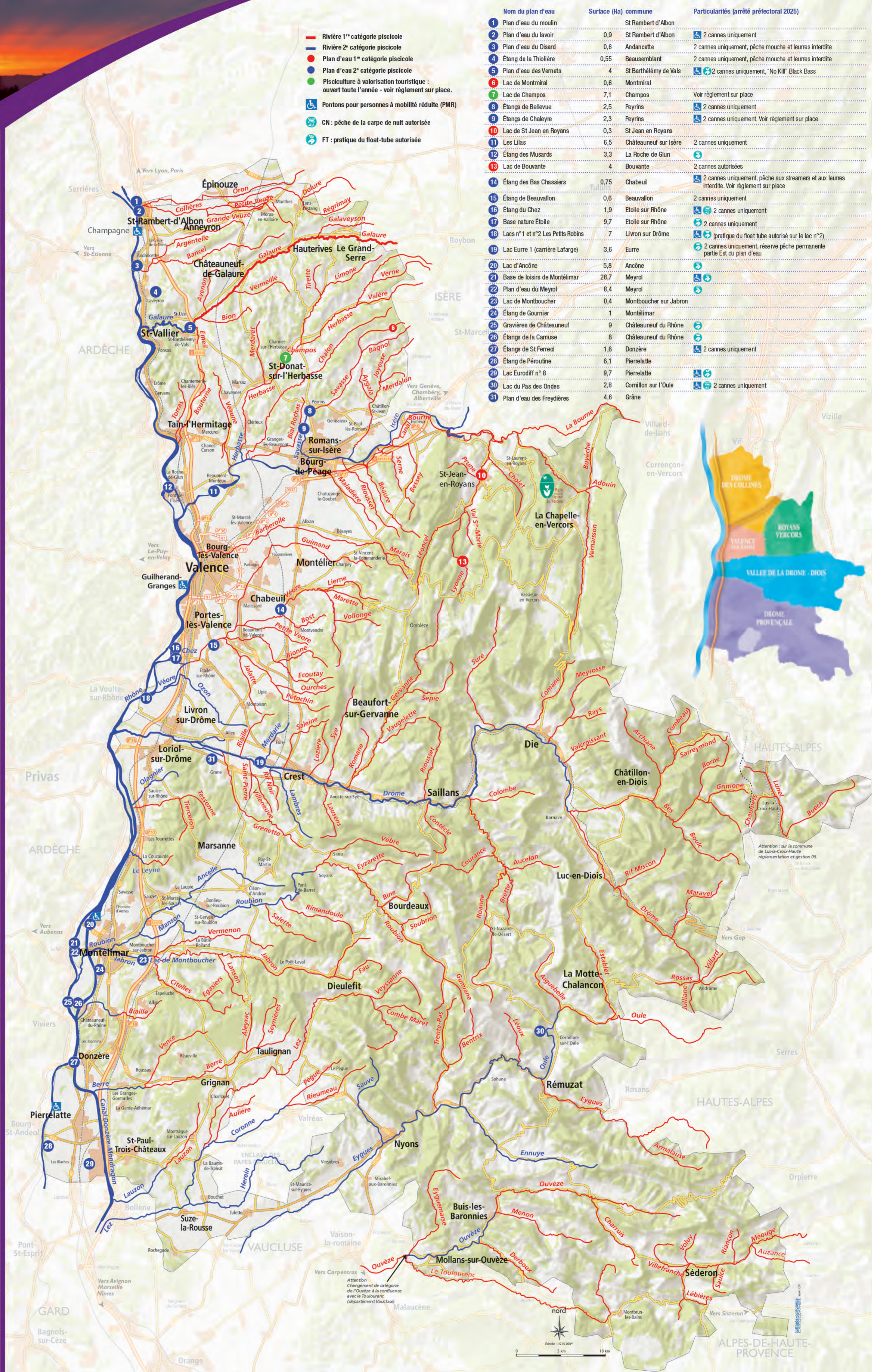

FÉDÉRATION DE LA DRÔME POUR LA PÊCHE ET LA PROTECTION DU MILIEU AQUATIQUE
50, Chemin de Laprat - 26000 VALENCE
Tél. 04 75 78 14 40
E-mail : fedepeche26@orange.fr
Site internet : www.drome.federationpeche.fr
Suivez nous sur notre compte facebook : Fédération de pêche de la Drôme
#fpêche26

COORDONNÉES DES DIFFÉRENTS SERVICES DE LA FÉDÉRATION

Président : Christian BRELY
Pôle administration : 04 75 78 14 40
Pôle comptabilité : 04 75 78 14 41
Pôle technique : 04 75 78 14 42
Pôle animation : 04 75 78 14 48
Pôle garderie : 04 75 78 14 49

Crédits photos : Fédération et AAPPMA, Drôme

Sur notre site internet retrouvez :

- les réserves de pêche des AAPPMA,
- la liste de tous les dépositaires de carte de pêche,
- les différentes cartes
- les stages Ateliers Pêche et Nature
- et bien d'autres informations utiles !

LA DRÔME

La Fédération de la Drôme pour la Pêche et la Protection du Milieu Aquatique chaireusement le Comité Départemental du Tourisme de la Drôme pour la mise à disposition de ce service fond cartographique du département.

