

Bienvenue  
dans la  
Drôme !

Pêcher est un plaisir sans fin. Que l'on pratique la pêche sportive, familiale, entre amis ou à la recherche de la solitude des grands espaces, la Drôme, notre magnifique département, saura vous émerveiller et répondre à vos attentes halieutiques.

## Vos contacts

### ASSOCIATIONS AGRÉÉES POUR LA PÊCHE ET LA PROTECTION DU MILIEU AQUATIQUE DE LA DRÔME (AAPPMA)

**ASSOCIATION DES PÊCHEURS D'ALBION ET DU BANCEL**  
M. FOURT Romaric ☎ 06 15 39 69 38  
☎ pechealbon@gmail.com

**LA GAULE ANNEYRONNAISE**  
M. DUCOIN Jean Marc ☎ 06 71 61 82 62  
☎ lagaulanneyronnaise@outlook.fr

**ASSOCIATION DES PÊCHEURS DE LA PLAINE DE VALENCE**  
M. CUDOT Anthony ☎ 06 11 26 31 88  
☎ asso.apv@gmail.com

**LA TRUITE DE BOURDEAUX**  
M. LOUIS Jean-Philippe ☎ 06 19 60 86 79

**LA TRUITE BOUTERNOISE**  
M. LECHES Diego ☎ 06 75 90 08 97  
☎ truitebouternoise@live.fr

**LA GAULE COLONZELLOISE**  
M. VERON Cedric ☎ 06 80 38 12 41

**LES PÊCHEURS DE LA MOYENNE VALLEE DE LA DRÔME**  
M. BERNARD Gillian ☎ 06 29 05 76 46  
☎ pmvd@laposte.net

**LA TRUITE DU DÉSERT**  
☎ truitedesert@yahoo.fr

**LA TRUITE DIOISE**  
M. MALICORNE Emile ☎ 06 74 16 97 19  
☎ truitediouise@gmail.com

**L'ANGUILLE DONZÉROISE**  
☎ anguilledonzerose@laposte.net

**LA GAULE DE L'EYGUE ET L'OUÏLE**  
M. SALIN Olivier ☎ 06 83 21 94 59  
☎ aappmagauldeleyguesetleouille@gmail.com

**LA TRUITE DE LA GALAURE**  
M. THIVOLLE Laurent ☎ 06 11 09 57 14

**LA PRÉSERVATRICE DE LA GERVAINE**  
M. BONNEFOIS Serge ☎ 06 12 34 23 48  
☎ lapreservatrice@gmail.com

**LA GAULE ROMANAISE ET PÉAGÉOISE**  
M. THEZIER Florian ☎ 06 75 87 23 93  
☎ gauler.pr@wanadoo.fr

**LA TRUITE DU JABRON**  
M. MOULIN Frédéric ☎ 06 72 85 48 13  
☎ truitedujabron@orange.fr

**ENTENTE HALIEUTIQUE BASSE VALLEE DE LA DRÔME**  
M. MAUGARD Joel ☎ 06 23 46 09 60  
☎ ehvtd.26800@yahoo.fr

**LES AMIS DE LA GAULE LORIOLAISE**  
M. POURCHAILLE Jacques ☎ 06 49 78 32 37  
☎ lagauloloriolaise@gmail.com

**LA TRUITE DE LA MÉOUGE**  
M. MIONE Dominique ☎ 06 67 91 47 70

**LA GAULE MONTILIENNE**  
M. BRELY Christian ☎ 06 88 57 93 21  
☎ gaulermontilienne@gmail.com

**LA TRUITE DE L'OUVÈZE**  
M. RICARD JULIEN ☎ 06 50 04 22 53

**LA GAULE PIERRELATTINE**  
M. VENEUE Jonathan ☎ 07 88 65 93 26  
☎ aspmagaulapierrelattine@gmail.com

**LA GAULE RAMBERTOISE**  
M. SONNIER Jean-Paul ☎ 06 70 83 41 27  
☎ lagaulerambertoise@outlook.fr

**LA TRUITE DE LA VÈBRE**  
M. VINCENT Pascal ☎ 06 65 28 96 99  
☎ truitedevembre@gmail.com

**LA GAULE TRICASTINE**  
M. VERGIER Antoine ☎ 06 73 21 99 96  
☎ gauler.tricastine@orange.fr

**LA TRUITE DE LA VÈRE**  
M. GREGORIO Jean-Emmanuel ☎ 06 70 73 76 12

**LA TRUITE DU VERCORS**  
M. PESSINI Yves ☎ 06 61 77 56 41  
☎ truiteduvercors@btf.fr

**LA TRUITE DES VEULEZES ET D'ORON**  
M. ROUSSET Gérard ☎ 06 42 56 50 49  
☎ veulezesoron@gmail.com

**PÊCHEURS AMATEURS AUX ENGINES**  
M. BOUCHET Olivier ☎ 06 27 54 79 49

## Pêcheurs, devenez acteurs de votre loisir !



### TRANSMETTRE | PARTAGER | VEILLER | PROTÉGER | CONNAÎTRE

En devenant bénévole au sein d'une AAPPMA, vous participerez activement au développement global de la pêche associative et vous contribuerez à la protection des milieux aquatiques.

Vous êtes **disponible et dynamique** ?

Vous avez des **compétences, des idées, des projets** ?

Alors **rejoignez les bénévoles des AAPPMA**

pour les accompagner dans leurs projets et proposer votre aide !

Plus d'infos sur le bénévolat en consultant notre site : [drome.federationpeche.fr](http://drome.federationpeche.fr)

**Vaste programme de reconquête des rives de la rivière Isère pour la pratique de la pêche**  
Dans le cadre de notre partenariat avec la Région Auvergne-Rhône-Alpes et EDF, la Fédération de Pêche et de Protection du Milieu Aquatique de la Drôme met en place depuis 2021 des aménagements destinés à faciliter l'accès et la pratique de la pêche sur la rivière Isère. Les aménagements concernent la création d'accès (piste carrossables et chemins piétonniers), de zones de stationnement, de postes de pêche et de pontons. Un chantier d'envergure, engagé en 2024 au quartier des Ors à Romans-sur-Isère, est actuellement en phase de finalisation. Dans ce cadre, plusieurs opérations ont été menées : acquisition foncière de 3 parcelles sur 4000 m<sup>2</sup>, aménagement d'une piste d'accès carrossable de 400 mètres, création de plusieurs zones de stationnement, d'un parking et de 9 postes de pêche. Le parking, situé au bout de l'allée des Ors, sera prochainement disponible et réservé aux pêcheurs grâce à l'installation d'un cadenas connecté.



FAIRE DE TA  
PASSION  
UN MÉTIER !

FORMATIONS AUX MÉTIERS DE LA NATURE  
de la 4ème au BTS

Établissement public des ministères en charge de l'environnement et de l'agriculture, il exerce des missions d'appui à la mise en œuvre des politiques publiques dans les domaines de la connaissance, la préservation, la gestion et la restauration de la biodiversité.  
Service départemental de la Drôme  
148 rue de la Vigne  
26400 EURRE  
Tél.: 04 75 25 64 64 Courriel: [sd26@ofb.gouv.fr](mailto:sd26@ofb.gouv.fr)



2026  
PÊCHE  
EN DRÔME

Accédez à la Nature

### DOMAINE PRIVÉ DE L'ÉTAT 1<sup>re</sup> catégorie : plan d'eau à Bouvante

#### DOMAINE PUBLIC DE L'ÉTAT : (DPF)

Rappel : sur tout le domaine public en France y compris non réciprocaire, tout pêcheur ayant acquitté une carte de pêche avec CPMA a le droit de pêche à une ligne.

1<sup>re</sup> catégorie : La Bourne (limite amont Vernaison) ; la Lyonne (du pont du Port aux Bois à Saint-Jean-en-Royans à sa confluence avec la Bourne) ; le Bez (de la confluence de l'Archiane à la confluence avec la Drôme).  
2<sup>re</sup> catégorie : le Rhône et l'Isère et leurs contre-canaux sur tout leur parcours dans le département) ; la Drôme (de sa confluence avec le Bez à sa confluence avec le Rhône) ; la Bourne (plan d'eau de Saint-Nazaire-en-Royans à sa confluence avec l'Isère), le lac des Freydières.

- Rivière 1<sup>re</sup> catégorie piscicole
- Rivière 2<sup>re</sup> catégorie piscicole
- Plan d'eau 1<sup>re</sup> catégorie piscicole
- Plan d'eau 2<sup>re</sup> catégorie piscicole
- Pisciculture à valorisation touristique : ouvert toute l'année - voir règlement sur place.
- Pontons pour personnes à mobilité réduite (PMR)
- CN : pêche de la carpe de nuit autorisée
- FT : pratique du float-tube autorisée

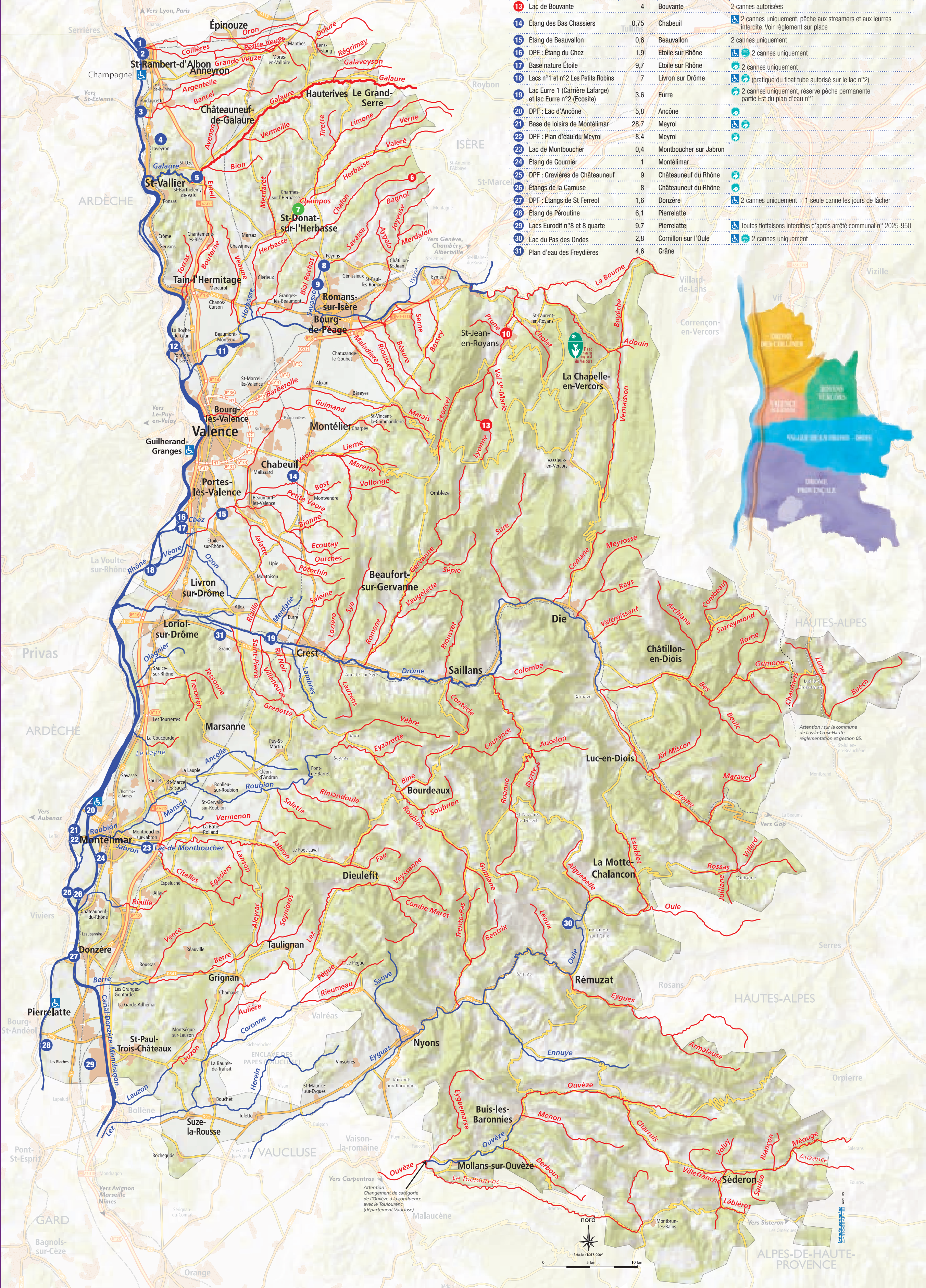

Nom du plan d'eau	Surface (Ha)	commune	Particularités (arrêté préfectoral)
1 DPF : Plan d'eau du moulin		St Rambert d'Albon	
2 DPF : Plan d'eau du lavoir	0,9	St Rambert d'Albon	2 cannes uniquement
3 DPF : Plan d'eau du Disard	0,6	Andancette	2 cannes uniquement, pêche mouche et leurres interdite
4 Étang de la Thiollière	0,55	Beaumont	2 cannes uniquement, pêche mouche et leurres interdite
5 Plan d'eau des Vernets	4	St Barthélémy de Vals	2 cannes uniquement, "No Kill" Black Bass
6 Lac de Montmiral	0,6	Montmiral	2 cannes uniquement
7 Lac de Champos	7,1	Champos	Voir règlement sur place
8 Étangs de Bellevue	2,5	Peyrins	2 cannes uniquement
9 Étangs de Chaleyre	2,3	Peyrins	2 cannes uniquement. Voir règlement sur place
10 Lac de St Jean en Royans	0,3	St Jean en Royans	2 cannes uniquement
11 Les Lilas	6,5	Châteaufort sur Isère	2 cannes uniquement, pêche de nuit uniquement en période d'ouverture du brochet
12 DPF : Étang des Musards	3,3	La Roche de Glun	2 cannes uniquement
13 Lac de Bouvante	4	Bouvante	2 cannes autorisées
14 Étang des Bas Chassiers	0,75	Chabeuil	2 cannes uniquement, pêche aux streamers et aux leurres interdite. Voir règlement sur place
15 Étang de Beauvallon	0,6	Beauvallon	2 cannes uniquement
16 DPF : Étang du Chez	1,9	Etoile sur Rhône	2 cannes uniquement
17 Base nature Étoile	9,7	Etoile sur Rhône	2 cannes uniquement
18 Lacs n°1 et n°2 Les Petits Robins	7	Livron sur Drôme	2 cannes uniquement (pratique du float tube autorisé sur le lac n°2)
19 Lac Eure 1 (Carrière Lafarge) et lac Eure n°2 (Ecosite)	3,6	Eure	2 cannes uniquement, réserve pêche permanente partie Est du plan d'eau n°1
20 DPF : Lac d'Ancone	5,8	Ancone	2 cannes uniquement
21 Base de loisirs de Montélimar	28,7	Meyrol	2 cannes uniquement
22 DPF : Plan d'eau du Meyrol	8,4	Meyrol	2 cannes uniquement
23 Lac de Montboucher	0,4	Montboucher sur Jabron	2 cannes uniquement
24 Étang de Gourmier	1	Montélimar	2 cannes uniquement
25 DPF : Gravières de Châteaufort	9	Châteaufort du Rhône	2 cannes uniquement
26 Étangs de la Camuse	8	Châteaufort du Rhône	2 cannes uniquement
27 DPF : Étangs de St Ferreol	1,6	Donzère	2 cannes uniquement + 1 seule canne les jours de lâcher
28 Étang de Pérouline	6,1	Pierrelatte	2 cannes uniquement
29 Lacs Eurodif n°8 et 8 quarte	9,7	Pierrelatte	Toutes flottaisons interdites d'après arrêté communal n° 2025-950
30 Lac du Pas des Ondes	2,8	Cornillon sur l'Oule	2 cannes uniquement
31 Plan d'eau des Freydières	4,6	Grâne	2 cannes uniquement

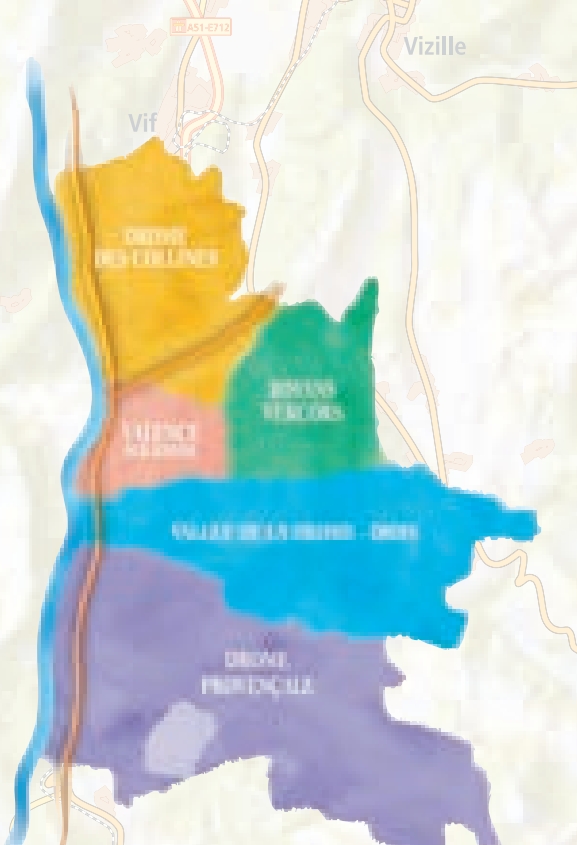

Attention : sur la commune de Lus-la-Croix-Haute réglementation et gestion 05.

Attention : Changement de catégorie de l'Ouvèze à la confluence avec le Toulourenc (département Vaucluse)

## FÉDÉRATION DE LA DRÔME POUR LA PÊCHE ET LA PROTECTION DU MILIEU AQUATIQUE

50, Chemin de Laprat - 26000 VALENCE  
Tél. 04 75 78 14 40  
E-mail : [fedepeche26@orange.fr](mailto:fedepeche26@orange.fr)  
Site Internet : [www.drome.federationpeche.fr](http://www.drome.federationpeche.fr)  
Suivez nous sur notre compte facebook : [federationpeche26](https://www.facebook.com/federationpeche26)  
Fédération de pêche de la Drôme

## COORDONNÉES DES DIFFÉRENTS SERVICES DE LA FÉDÉRATION

Président : Christian BRELY  
Pôle administration : 04 75 78 14 40  
Pôle compta : 04 75 78 14 41  
Pôle technique : 04 75 78 14 42  
Pôle animation : 04 75 78 14 48  
Pôle garderie : 04 75 78 14 49

Credits photos : Fédération et AAPPMA, Drôme

Sur notre site Internet retrouvez :  
• les réserves de pêche des AAPPMA,  
• la liste de tous les dépositaires de carte de pêche,  
• les différentes cartes  
• les stages Ateliers Pêche et Nature  
et bien d'autres informations utiles !

La Fédération de la Drôme pour la Pêche et la Protection du Milieu Aquatique remercie chaleureusement le Comité Départemental du Tourisme de la Drôme pour la mise à disposition de ce superbe fond cartographique du département.

LA  
DRÔME



